

COMPARTO  
**8**  
INQUADRAMENTO  
PLANIMETRIA GENERALE

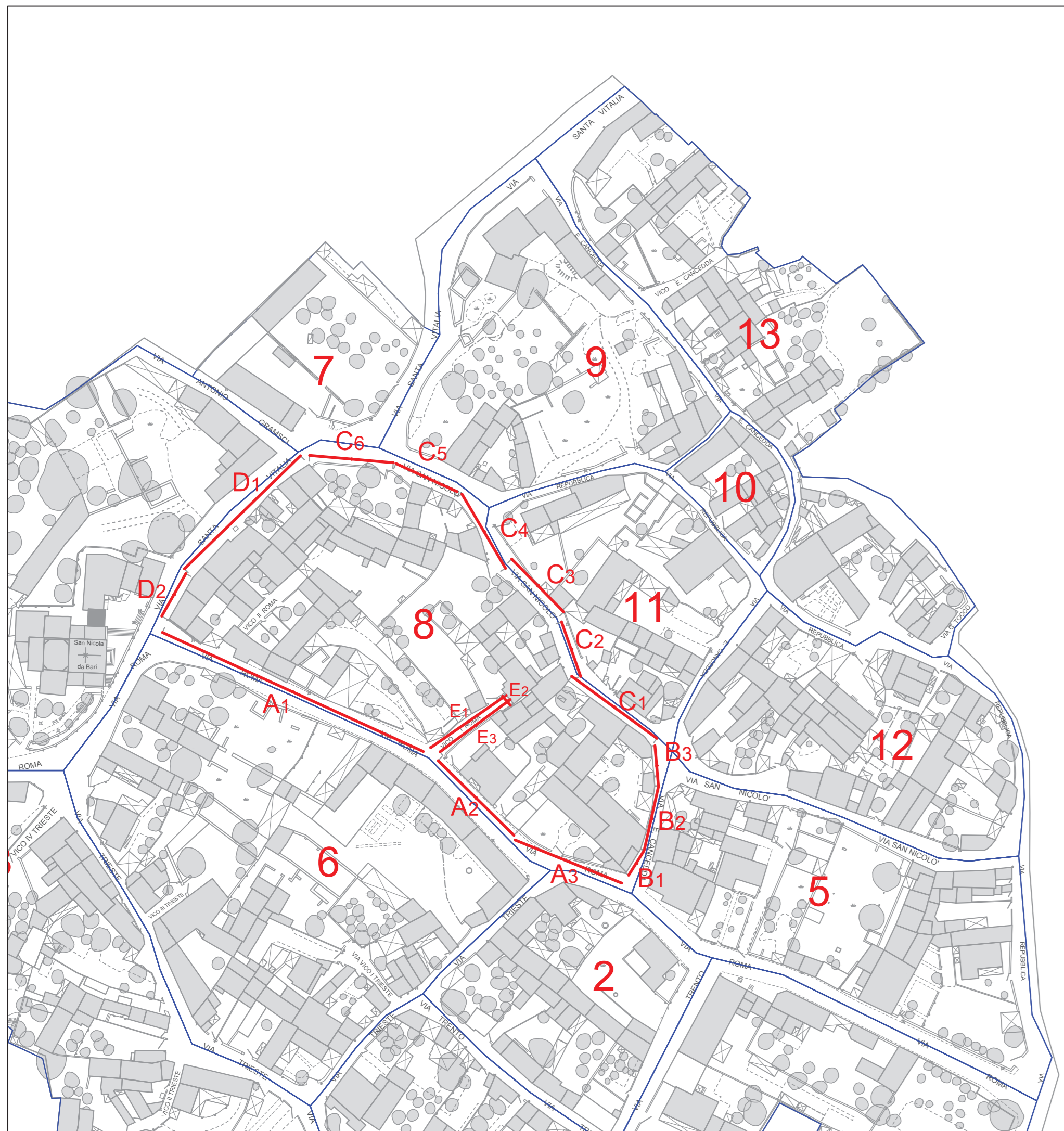

SCALA 1:200



Profilo A - Via Roma

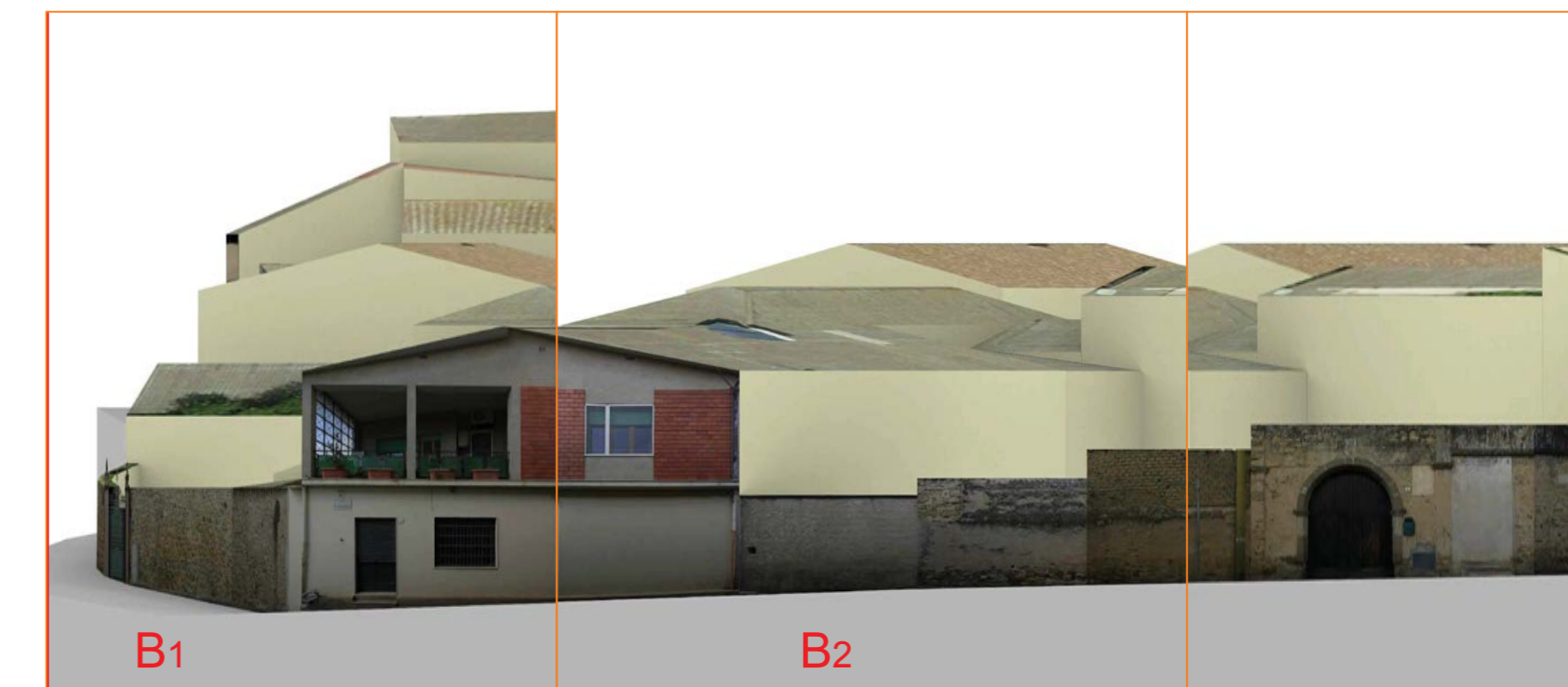
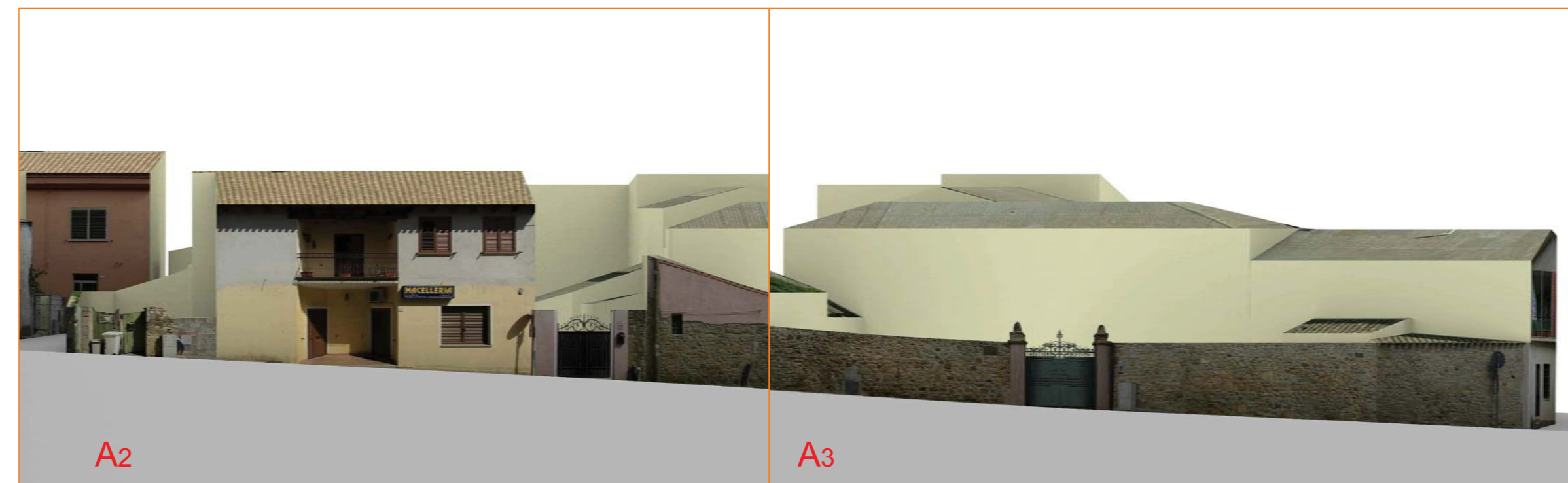

Profilo B - Via San Nicolò

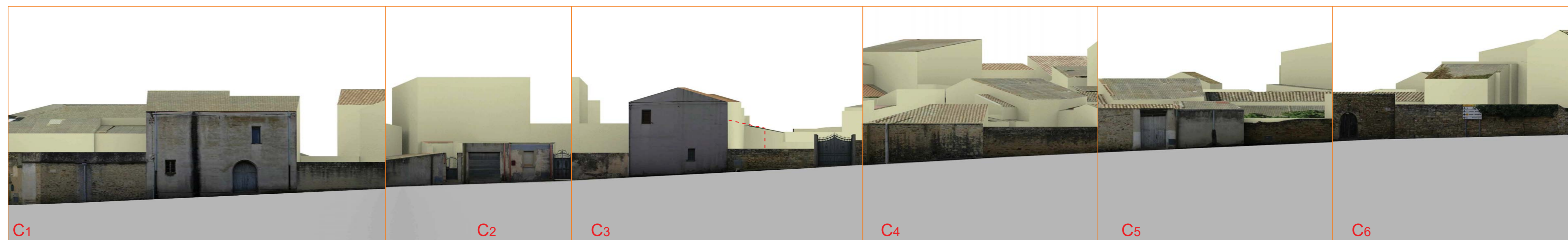

Profilo C - Via San Nicolò



Profilo D - Via Santa Vitalia

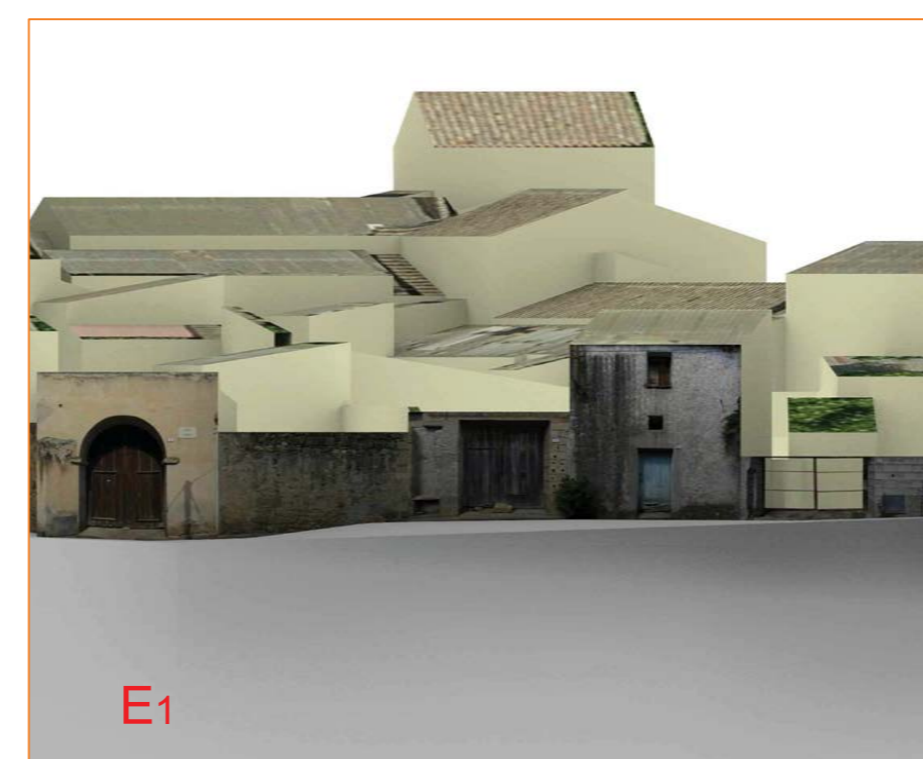

Profilo E - Vico I Roma

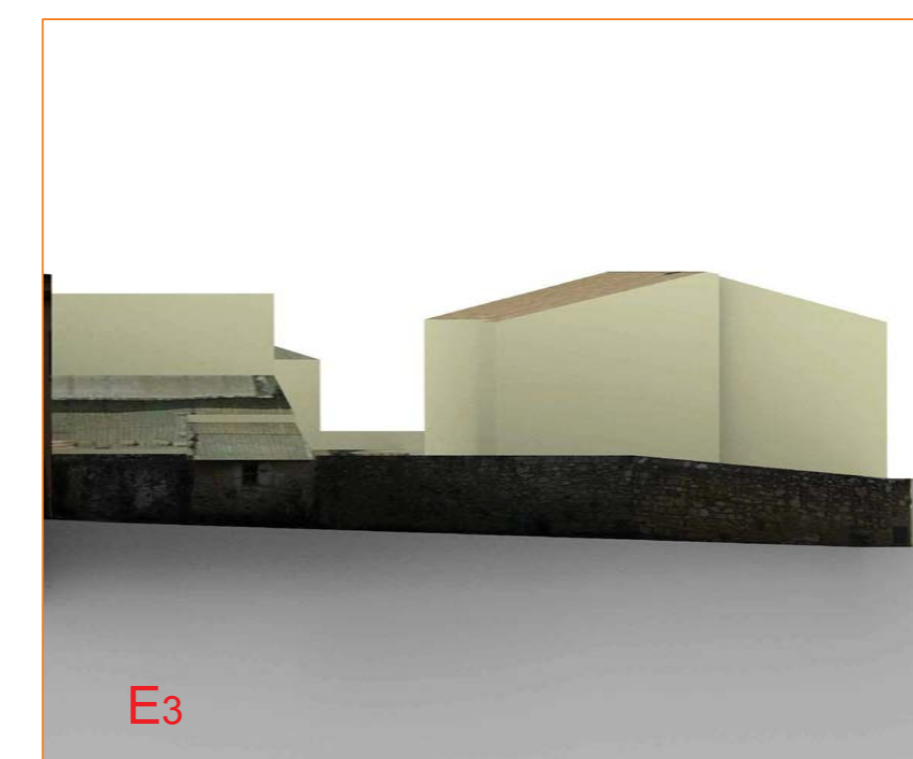

COMUNE  
DI  
SIMALA



CENTRO MATRICE

Vista fronte strada

Comparto N.8

Rilievo aereo:  
09/04/2014

Rilievo fotografico:  
28 Settembre 2015

Aeronike srl

Centro Direzionale Pittarello  
ex s.s. 131, km 10,500  
09028 Sestu (CA)  
Italy

sede legale:  
via Calamattia, 10  
09134 Cagliari  
Italy

tel +39 070504818  
fax +39 0705511714  
e-mail: info@aeronike.com  
www.aeronike.com



Comune di Simala  
Provincia di Oristano

**Piano Particolareggiato  
del Centro di antica e prima formazione**

tavola 14.5

Profili attuali e di progetto  
Isolato n. 5 (Comparto Aeronike n. 8)

scala 1:200

Maggio 2016

**Sindaco**  
Giorgio Scano

**Assessore all'urbanistica**  
Marcello Sitzia

**Responsabile Ufficio Tecnico**  
Geom. Andrea Mocci

CRITERIA

**Direttore Tecnico**  
Laura Zanini architetto

**Coordinamento generale  
e progettazione tecnico-scientifica**  
Paolo Falqui architetto  
Roberto Ledda ingegnere  
Daniela Tedde ingegnere  
Laura Zanini architetto

**Coordinamento operativo**  
Daniela Tedde ingegnere

**Contributi specialistici**  
elaborati da analisi  
Gianfilippo Serra ingegnere  
abaco elementi architettonici  
Sabina Pira ingegnere  
abaco edifici in terra cruda  
Carlo Contu architetto  
Salvatore Deledda architetto  
aspetti cartografici  
Roberto Ledda ingegnere  
Cinzia Marcella Ortu tecnico GIS