

COMPARTO  
**3**  
INQUADRAMENTO  
PLANIMETRIA GENERALE

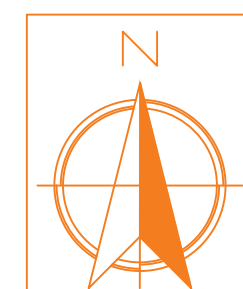

Profilo A - Via S. Giovanni

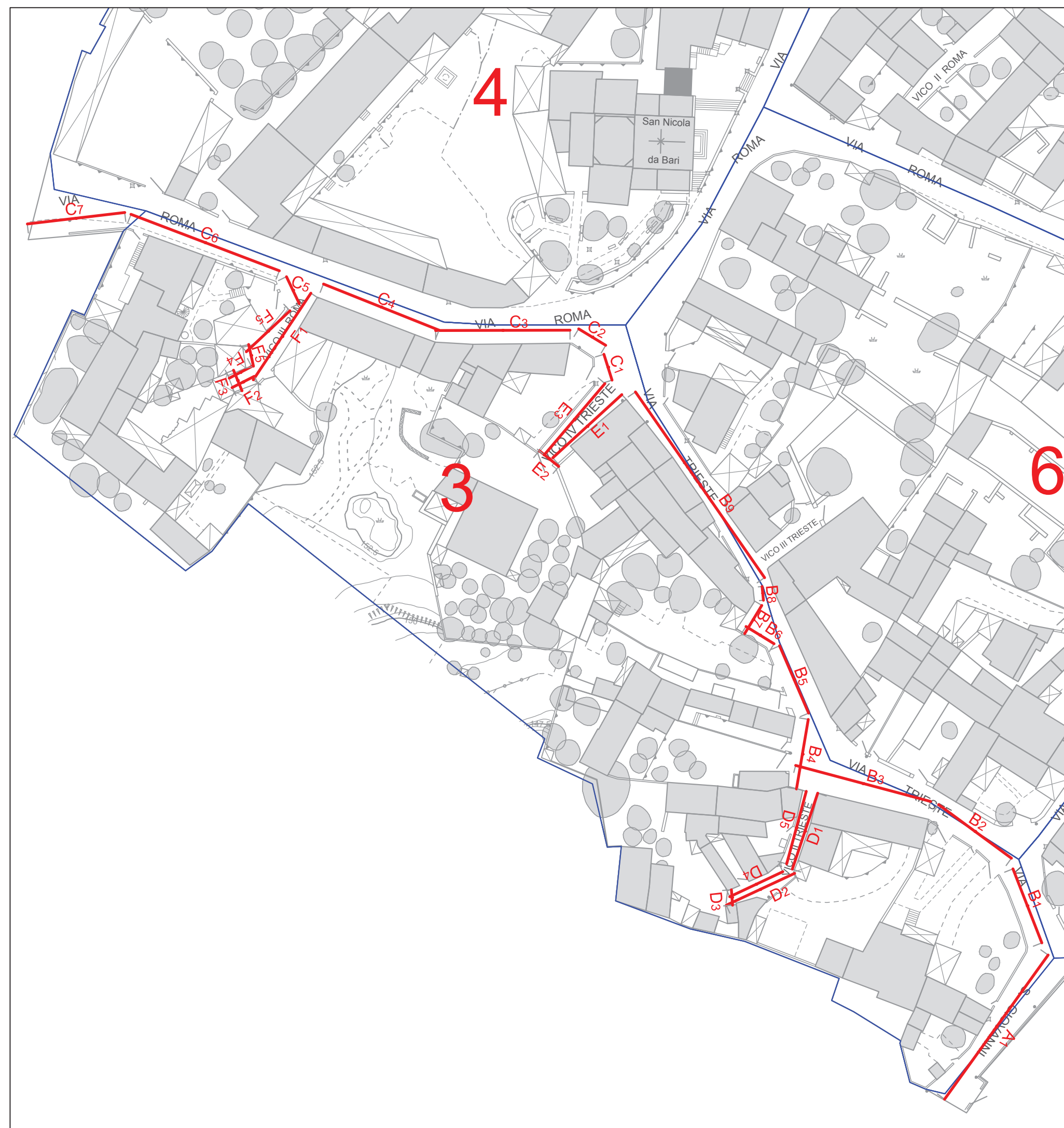
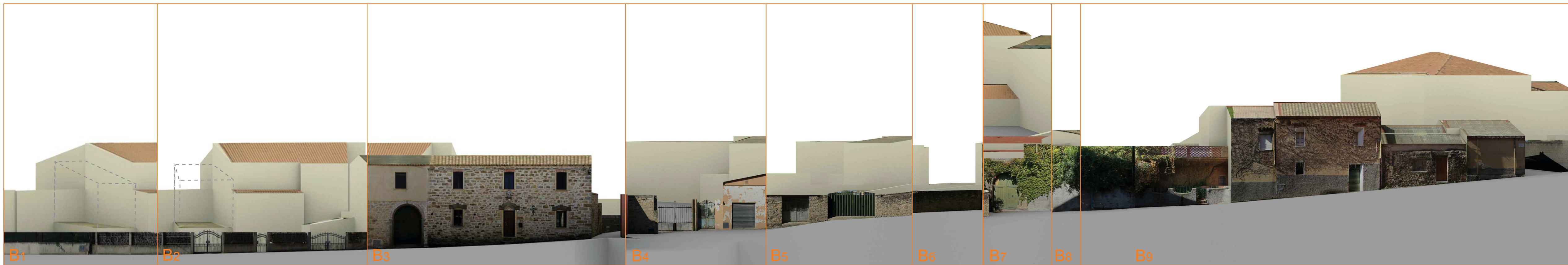

Profilo B - Via Trieste



Profilo C - Via Roma

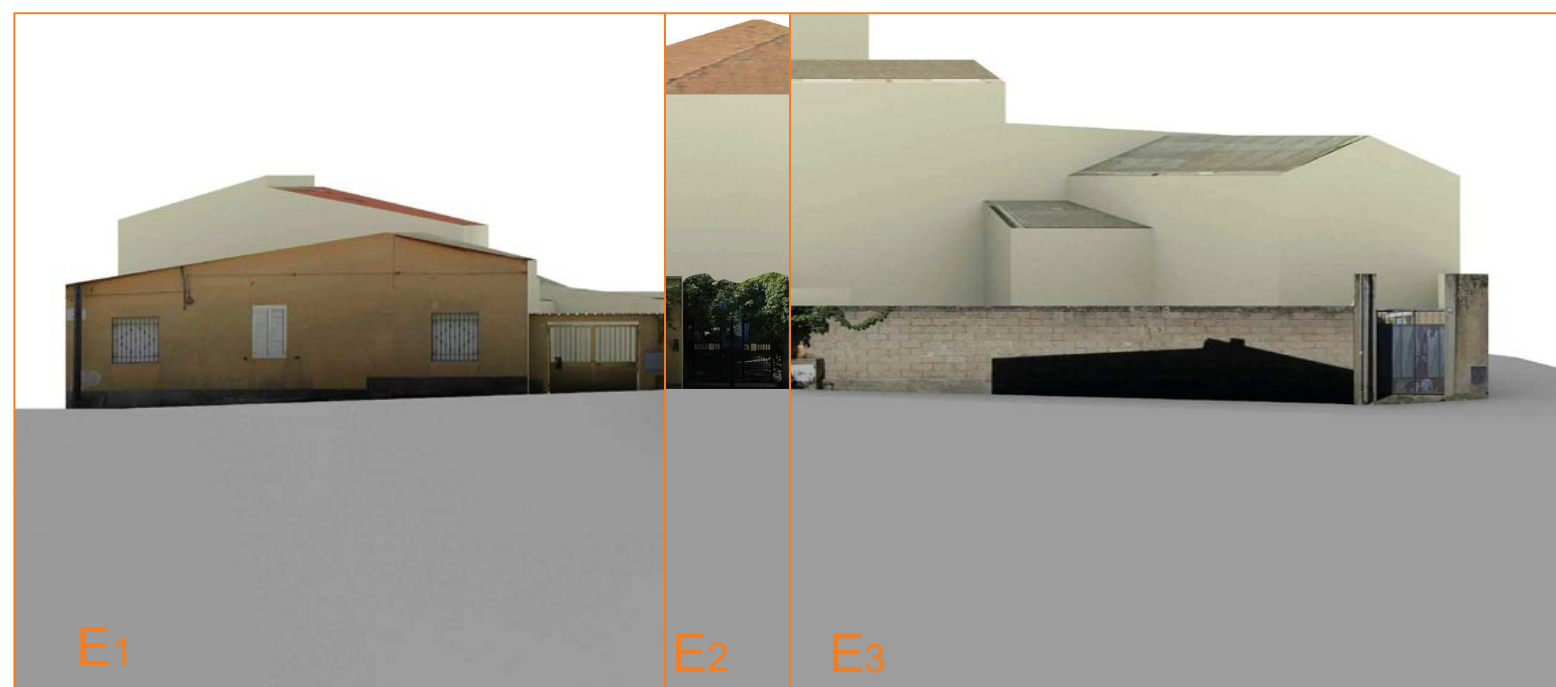

Profilo E - Vico IV Trieste

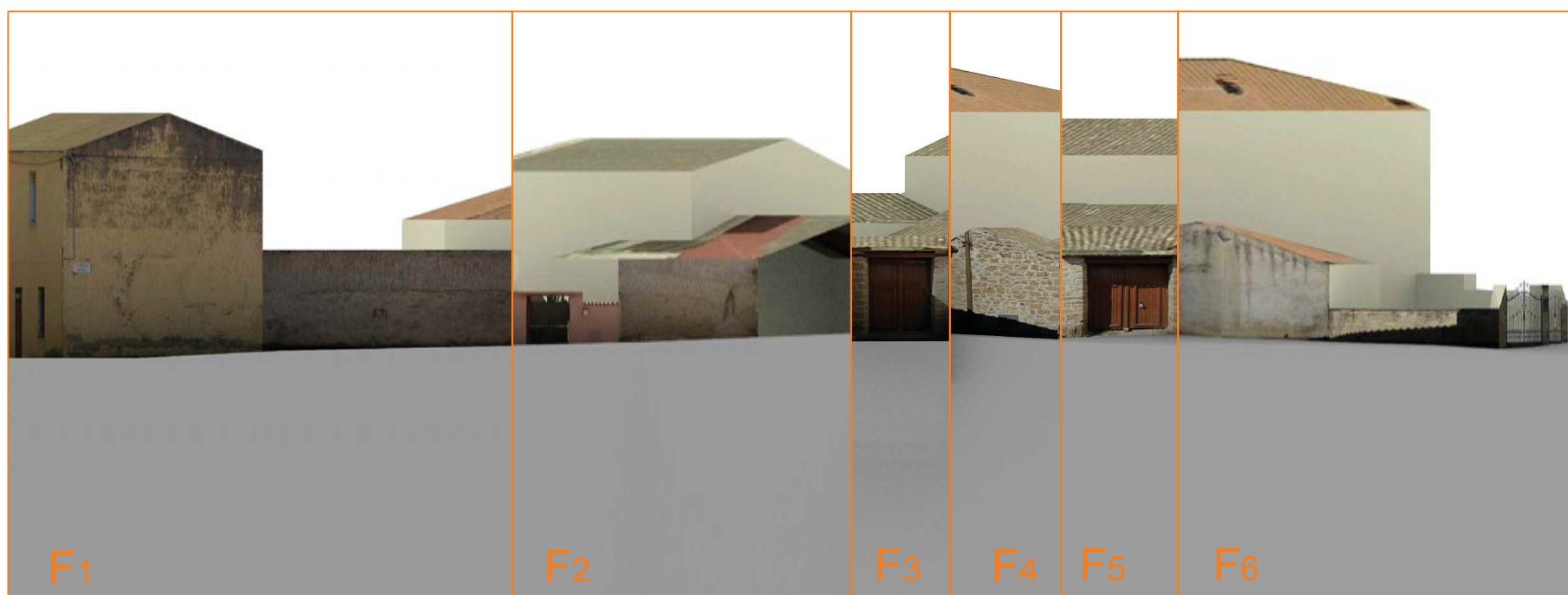

Profilo F - Vico III Roma



Profilo D - Vico II Trieste

----- Sagoma massima per la sopraelevazione sul fronte strada, con limite superiore riferito alla linea di gronda

SCALA 1:200

COMUNE  
DI  
SIMALA



CENTRO MATRICE

Vista fronte strada

Comparto N.3

Rilievo aereo:  
09/04/2014

Rilievo fotografico:  
28 Settembre 2015

Aeronike srl

Centro Direzionale Pittarello  
ex s.s. 131, km 10,500  
09028 Sestu (CA)  
Italy

sede legale:  
via Calamattia, 10  
09134 Cagliari  
Italy

tel +39 070504818  
fax +39 0705511714  
e-mail: info@aeronike.com  
www.aeronike.com



Comune di Simala  
Provincia di Oristano



**Piano Particolareggiato  
del Centro di antica e prima formazione**

tavola 14.13

Profili attuali e di progetto  
Isolato n. 13 (Comparto Aeronike n. 3)

scala 1:200

Maggio 2016

**Sindaco**

Giorgio Scano

**Assessore all'urbanistica**

Marcello Sitzia

**Responsabile Ufficio Tecnico**

Geom. Andrea Mocchi

**CRITERIA**

**Direttore Tecnico**

Laura Zanini architetto

**Coordinamento generale  
e progettazione tecnico-scientifica**

Paolo Falqui architetto

Roberto Ledda ingegnere

Daniela Tedde ingegnere

Laura Zanini architetto

**Coordinamento operativo**

Daniela Tedde ingegnere

**Contributi specialistici**

elaborati da analisi

Gianfilippo Serra ingegnere

abaco elementi architettonici

Sabina Piras ingegnere

abaco edifici in terra cruda

Carlo Contu architetto

Salvatore Deledda architetto

aspetti cartografici

Roberto Ledda ingegnere

Cinzia Marcella Ortu tecnico GIS